اطلاعات

۱۲ صفحه

یکشنبه ۳۱ تیرماه ۱۳۵۸ - شماره ۱۵۹۱۰ تکشماره ۱۵ ریال

مخالفم که ارتش عامل سرکوب مردم باشد

تیمسار فربد دلایل کنار رفتن خود را فاش کرد

• قدرتهائی هستند که در ارتش دخالت میکنند

تعداد کانون های قدرت یکی از دلایل استعفای من است

تیمسار فربد

کناره گیری من هیچ ارتباطی به برکناری امیر رحیمی ندارد

• بخاطر حفظ سلسله مراتب حرفهایم را باوزیر دفاع در میان گذاشتم در صفحه ۱۱

مراسم تجلیل از شهدای سی تیر بسیار شکوهمند بود

سخنان هشداردهنده آیة‌الله طالقانی در میدان بهارستان

اگر وحدت را حفظ کنیم هر روز در سرحدات ما غائله‌ای پیش نمی آید

در صفحه ۳

لیست اعضای شورای انقلاب همچنان محرمانه است

• اولین جلسه اعضای هیات دولت واعضای نماینده شورای انقلاب امروز تشکیل میشود در صفحه ۲

نقشه آمریکا برای ایجاد تشنج در منطقه خلیج فارس

آمریکا به بهانه واهی احتمال خرابکاری در تنگه هرمز ناوگان خود را به خلیج فارس نزدیک کرد

• وزیر خارجه کویت: تهدیدهای آمریکا برای ایجاد آشوب در منطقه است

• آمریکائیها ٤ ناو خود را مامور مراقبت از تنگه هرمز کردند

در صفحه ۱۲

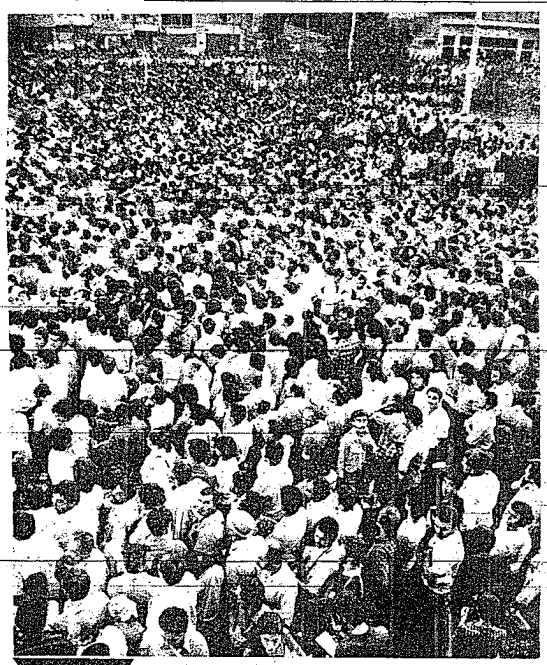

گوشه‌ای از اجتماع عظیم دیروز در میدان بهارستان

در نامه‌ای به امام خمینی درددلهای خود را مطرح کرد

شکایت خبرنگار از وجود سانسور در رادیو-تلویزیون

• فیلم گزارش وقایع نقده را سانسور کردند

در صفحه ۱۰

۲ زن و ۲ مرد فاسد تیر باران شدند

توران کریمی معروف‌بناهید قوشنگی

حسن مینا

غلامرضا شاه محمدی معروف پعباس کاوکش

یکی از مردان تیرباران شده به دختر ٦ ساله‌ای تجاوز کرده بود

در صفحات ۳ و ۱۰

اخطار لشکر ٦٤ به آشوبگران

• ارتش، هر کس را که علیه حکومت مرکزی ایران طغیان کند، دشمن می‌شمارد

• لشکر ٦٤ منطقه «سرو» را پاکسازی کرد

ارومیه - خبرگزاری پارس - دیشب از سوی لشکر ٦٤ پیاده ارومیه اعلامیه‌ای بدین شرح انتشار یافت: ارتش جمهوری اسلامی ایران لشکر ٦٤ ارومیه اعلام میدارد که بخاطر دفاع از استقلال وتمامیت ارضی ایران بخاطر دفاع از انقلاب مقدس اسلامی ایران و بخاطر امنیت مردم محروم و مستضعف که سرنوشتشان پاریچه سیاست پارتیبی‌عده‌ای شد انقلابی شده است، امروز (دیروز) لشکر ٦٤ از ارومیه بسوی گروه دلمه حصار حرکت کرد و پایگاه ماسوره شدید تیراندازی همه خائنان و انقلابیان را از مناطق کوهستانی پاک کنند و متواری کرد. ارتش جمهوری اسلامی ایران، اعلام میدارد هرکس را که مبارزه علیه حکومت مرکزی ایران شیطان کرده است دشمن این آب و خاک میشمرد و با شدت بالو مبارزه میکند ارتش جمهوری اسلامی ایران با اعتقاد شدید بانقلاب تحت رهبری مرجع عالیقدر حضرت آیت‌الله امام خمینی، اعلام میکند هرکسی را که علیه این رهبری قیام کند لورا ضدانقلاب میشمرد و دستیار استعمارگران و صهیونیستها بحسوب میکند و بشدت به آنها میجنگد ارتش جمهوری اسلامی ایران وظیفه دارد که از تمامیت ارضی واستقلال این کشور و دفاع از انقلاب ایران، بهمتوان خود را بکارانداز و بدینها تمام دهد که ارتش جمهوری اسلامی ایران نه بسته وسیاری از این انقلاب مقدس است.

ارتش باکس سرجنگ ندارد ولی مسلما در مقابل خیانت وطن فروشان و جنایت عده‌ای خود فروخته که امنیت منطقه را بهم زده‌اند، سکوت نخواهد

انقلاب و هموطن عزیز شما دارد که آرامش اعصاب خود را حفظ کنید و تحت‌بازی‌های دراوی تبلیغ‌گران مضطرب نشوید و با همه قدرت خود دولت جمهوری اسلامی ایران و ارتش آن همکاری کنیتوا سیطره دولت برهمه جا تامین شود و امنیت جایگزین آشوب و نوع گردد.

لشکر ٦٤ ارومیه

ارتش جمهوری اسلامی ایران.

حمله به مهاجمین

در پی حمله عده‌ای ضد انقلابی بپاسگاه ... سرو واقع در کردنه‌های اطراف آن توسط مهاجمان و محصره گروهی از مهاجمین ارومیه و افراد ارتش دربین راه ارومیه و سرو می‌باشد عده زیادی از مردم ارومیه دراسه بسیاری آذربایجان غربی گرد آمدند و شدیدا خواستار کمک به برادرانی که در محاصره شد انقلابیون قرار داشتند، شدند.

در پی تصمیم شورای امنیت منطقه، دیروز ستونی ازلشکر ٦٤ ارومیه وارد عمل شدند و بهمراهی مجاهدین ارومیه، سپس ارومیه و با موفقیت به‌ارومیه بازگشتند.

مهاجمین ضد انقلابی که از این سپس قرار کرده‌بودند، حملاتی به دانشکده کشاورزی ارومیه و منبع آب شهر نمودند که با درگیری نیروهای ارتش و مجاهدین خنثی شد.

هشدار فرمانده لشکر ارومیه

ارومیه - سرهنگ ظهیر نژاد فرمانده لشکر ٦٤، ارومیه در مورد درگیریهای منطقه سروه به خبرنگار اطلاعات گفت: بعد ازظهر دیروز دیری اعلام بسته شدن کردنه منطقه حصاره - کیلومتر ۲۰ جاده ارومیه - سرو - وسیله گردهای مهاجم، به دستور دولت ستونی از لشکر ارومیه عازم این محل شد.

وی افزود: دراین عملیات و درگیری چند تن از گرد هاى مهاجم کشته و مجروح شدند و بقیه فرار کردند و از آنها مقدار زیادی بمبهای انداز، مسلسل و مشک و بشکه‌های آب و سفره های نان و کفش و سیگار بجا ماند.

سرهنگ ظهیرنژاد اضافه کرد که از افراد لشکر در این درگیریها تنها یک درجه‌دار بطور سطحی مجروح شده است.

وی در پایان گفت: هر کس گردنه یا جاده‌ای را بند بیاورد و سایر خواهند از سوی دیگر گزارش شد که تمر دیروز گروهی از پاسداران انقلابی درجاده ارومیه به نیره با گروهی از گرد ها برخورد و درگیری پیدا کردند. گفته میشود دراین درگیری چند نفر از طرفین کشته و زخمی شدند.

صبح امروز نیز گزارش شد که نبرد پاسداران و کردها در این منطقه ادامه دارد همچنین گفته شد که چنانچه واندارمهای مستقر دریایگاه مرزی سرو، نتوانند به ارومیه بیایند، در صورت نیاز به کمک ترکیه رفته و سپس از طریق دیگر نقاط مرزی وارد کشور خواهند شد.

انتقال مطب

مطب دکتر مهدی کوچك

از اول مرداد ماه از کرگان به تهران به آدرس انتهای خیابان نیرون مقابل داروخانه پادیان انتقال یافت.

عوارض نوسازی افزایش یافت

میزان افزایش ۲ تا ۳ برابر است

شهرداری تهران اعلام کرد عوارض نوسازی که تاکنون برمبنای ارزش معاملاتی سال ۲ محاسبه می‌شد، طبق قانون از امسال برمبنای ارزش معاملاتی مستغلات سال ٥٦ محاسبه خواهد شد.

بجای ترتیب سابق مالیاتی تاجاری از امسال ۱۲ تا ۲۰ برابر عوارض نوسازی سالهای پیش را بپردازند.

یک مقام آگاه در نوسازی تهران امروز به خبرنگار اطلاعات درزمینه علت افزایش میزان پرداخت عوارض نوسازی گفت: به موجب قانون اخذ عوارض نوسازی که مصوب بنفوذ تحت دیانت شهرداری تهران و طبقه‌دارد هرپنج سال یکبار میزان دریافت عوارض نوسازی را برحسب مستغلات تغییر دهد، ازهمین روی وبموجب لایحه قانونی که چندی پیش به تصویب هیات دولت رسید وزارت دارائی و اقتصادی ارزش معاملاتی مستغلات را برای دریافت عوارض نوسازی شهرداری در سال جاری بر مبنای ارزش معاملاتی دو سال قبل اعلام کرد و تصور براین بود ماستکه شهرداری تهران در حال حاضر عوارض نوسازی را برحسب ارزش معاملاتی سال ٥٦ دریافت می کند هدف از این کارهم کمک به مودیانی ۲۰ درصد کاهش میزان عوارض بوده است.

در حالیکه اقلیت اینستکه عوارض نوسازی تا آمسال هنوز برحسب ارزش معاملاتی مستغلات درسال ٥٢ دریافت می‌بایست این ارزش معاملاتی را پنج سال بعد بلو پره.

همین مقام مسئول خاطرنشان ساخت بنابراین تصور اینکه پرداخت کنندگان عوارض نوسازی امسال می‌توانند مانند سایر متمولان پرداخت انواعی از مالیاتها از ٤٠ درصد کاهش مالیات یا عوارض برخوردار شوند باطل است. ممدا کمیسیونی از مدتها قبل در وزارت کشور امکان بالا بردن میزان بخشودگی عوارض نوسازی را به ۲ برابر میزان گذشته مورد بررسی و تجدید نظر قرار داده است خبرنگار ما در این زمینه می‌نویسد: به کلیه مقام های شهرداری تهران جلسه‌ای درزمینه افزایش میزان معافیت پرداخت عوارض مودیان از ۱۵۰ تومان به ۳۰۰ تومان ارزش معاملاتی آنها تا ٦٠ هزار تومان تخمین زده می‌شود از پرداخت عوارض نوسازی مصاف

امیر رحیمی مأموریت در اروپا را قبول نکرد

در صفحه ۳

اهالی منطقه دروس و توابع

بقیه در صفحه ۸

مجاهد

نشریه مجاهدین خلق ایران

هفته‌نامه مجاهدین خلق ایران بزودی منتشر میشود

استاندار کردستان در یک تماس تلفنی گفت:

انگیزه کوچ مردم مریوان هنوز روشن نشده است

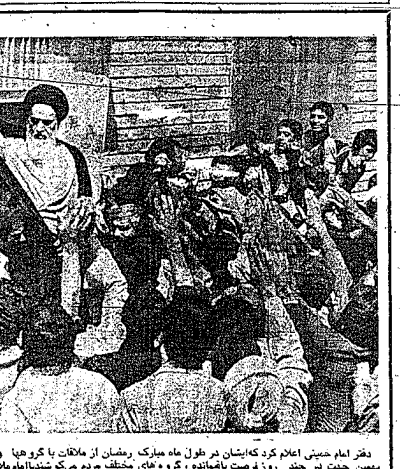

دفتر امام خمینی اعلام کرد که ایشان در طول هفته مبارک رمضان از ملاقات با گروهها و نمایندگان مردم معذورند. بهمین جهت در چند روز فرصت باقیمانده، گروه های مختلف مردم می‌کوشند امام ملاقات کنند و همین امر سبب ازدحام بیش ازحد جمعیت در قم و اطراف منزل آمایشده است. عکس: امام خمینی را در یکی از دیدار های دیروز نشان می‌دهد.

هنگیا استاندار جدید کردستان در یک تماس تلفنی با روزنامه اطلاعات دیدکه‌موای کردستان در زمینه کوچ مردم مریوان توضیح ساخت و گفت : در تحقیقاتی که بعمل آورده‌ام بنظر میرسد که این کوچ به ملت ترس از مریوان‌نشده بود، بلکه جنبه اغراقی داشته است.

اخیرترا ترس مردم مریوان برایچیست که چرا پسماندران اقوامی وارد این شهر شده‌اند هنگیا افزود : مسئله مهم دیگر اینکه ، من تاکنون بنه اساسی این کوچ را بدست نکرده‌ام و درحال‌حاضر مشغول تحقیق هستم و امیدوارم مرجع تواند بر نظرات ارائه شده بتوانم انگیزه این کوچ را بیان کنم.

استاندار کردستان پیدآور شد: صبح امروز آقای کلیچی معاون سپاه پاسداران‌ارتش کردستان با یک هلیکوپتر به مریوان پرواز کرد . قالباس و انگیزه این کوچ را پیدا کند، بدون تردید ، ریشه‌این قضیه بزودی روشن خواهدشد. هنگیا استاندار کردستان گفت: بدون‌شاهدهای ازمردم مریوان تهدید و جنس دیگر لغوا شده و مبادرت به کوچ کرده‌اند . آنچه برای مایوش نشده ایست که اکثر خانواده ها کوچ کرده‌اند ، اما مردمان مسلح درشهر هستند، اگر قضیه کوچ برسر ترس بوده پس چرا مردان مسلح مریوان شهر را ترک نکرده‌اند . یک پاسدار‌ارتش‌وا به مریوان اعزام داشته تا تحقیق بگیرم ونظر کلی ایشان را بفهمیم اسوا نمی‌توانم اعلام کنم که اعزام پاسداران به مریوان منتفی‌بوده است یا خیر.

استاندار کردستان درپاسخ به سئوال خبرنگار اطلاعات گفت : دستور بازداشت حجت‌الاسلام مبارز رزمنده آقای حاج شیخ‌محمد منتظری به هیچوجه جنبه قانونی ندارد و امیدوارم مقامات دولتی در این باره تامل فرمایند مخصوصا از جناب‌آقای شهشهانی دادستان تهران‌کمترددی و اقبین‌هست انتظار دارم با کمال دقت اوضاع را بررسی کنند شا پیامه بدست مشمان نشده‌اند. آیت‌الله خلخالی گفت: مسئله بازداشت‌محمدمنتظری نیست بلکه هدف این است که تا بدینوسیله بهمه مقدسات ما توهین کنند و چیره هائی انقلابی‌را به‌انحطاط بکشانند وی سپس گفت: آنهائی که مانند قارچ ایتروزها بسزوی شده‌اند و در زیر ماشکریا وتزویر و طرفداری‌ازانقلاب و امام خمینی ، چهره گریه و شرمنده خود را پهمین گردوانند بزودی با بالا رفتن پردهها و ورزدزدن پرده‌ها معرفی خواهند شد.

آیت‌الله خلخالی سپس تاکید کرد: ما بزودی لیست گروه های ضد انقلابی را منتشر میکنیم تا مردم ایران بدانند که امثال محمد منتظری ضد انقلاب است یا طرفداران او دانسته توقف و بازداشت او ، امیدوارم که با دراینو امانتی که از آقای مهندس بازرگان سراغ داریم ایشان هرچه زودتر قضیه را حاج دائمی برای هماهنگی در امر تصمیمگیری بیاده میشود.

خلخالی : لیست افراد ضد انقلاب را منتشر میکنیم

آیت‌الله‌خلخالی امروز بدنبال بازگشت‌محمدمنتظری‌به‌ایران در تماس تلفنی بایکروزنامه اطلاعات گفت : دستور و بازداشت حجت‌الاسلام مبارز رزمنده آقای حاج شیخ‌محمد منتظری به هیچوجه جنبه قانونی ندارد و امیدوار مقامات دولتی در این باره تامل فرمایند مخصوصا از جناب‌آقای شهشهانی دادستان تهران‌کمترددی و اقبین‌هست انتظار دارم با کمال دقت اوضاع را بررسی کنند شا پیامه بدست مشمان نشده‌اند. آیت‌الله خلخالی گفت: مسئله بازداشت‌محمدمنتظری نیست بلکه هدف این است که تا بدینوسیله بهمه مقدسات ما توهین کنند و چیره هائی انقلابی‌را به‌انحطاط بکشانند وی سپس گفت: آنهائی که مانند قارچ ایتروزها بسزوی شده‌اند و در زیر ماشکریا وتزویر و طرفداری‌ازانقلاب و امام خمینی ، چهره گریه و شرمنده خود را پهمین گردوانند بزودی با بالا رفتن پردهها و ورزدزدن پرده‌ها معرفی خواهند شد.

آیت‌الله خلخالی سپس تاکید کرد: ما بزودی لیست گروه های ضد انقلابی را منتشر میکنیم تا مردم ایران بدانند که امثال محمد منتظری ضد انقلاب است یا طرفداران او دانسته توقف و بازداشت او ، امیدوارم که با دراینو امانتی که از آقای مهندس بازرگان سراغ داریم ایشان هرچه زودتر قضیه را حاج دائمی برای هماهنگی در امر تصمیمگیری بیاده میشود.

محمدمنتظری ممنوع الخروج شد

آقای شهشهانی دادستان تهران امروز بدنبال ماجرای محمد منتظری اعلام کرد : آقای محمد منتظری قبلا به اتهامی تحت تعقیب بوده و دستور جلب ایشان از طرف بازپرس صادر شده بود، وقتی که ماجرای فرودگاه پیش آمد به من گزارشی توسط و اطلاعاتی که در این زمینه بدست آوردم از جرایم و ماجرا از فرودگاه مهرآباد ماجرای وی رخ استملام کردم و گزارشی در این مورد در ۲۵ الی ۲۶ تیرماه از طرف فرودگاه برای من ارسال شد. این ماجرا هنوز نزد من در دست بررسی بودکه غروب جمعه‌من‌اطلاع دادند که آقای منتظری با هواپیما در فرودگاه نشسته است . من بلافاصله بامفسر مربوطه تلفن زدم و گفتم با توجه به گزارشی که فرستاده‌ام ، تحت بررسی است متهم را معرفی کنید. ولی نمیدانم چه عواملی باعث شد و چه مقامی مداخله کرد که متهم آزاد گردید . شاید هیچوقت اجرائی کامل دستور را در فرودگاه نبود که او را بازداشت کند.

بعدا نامهای از فرودگاه بمن نوشته شد مبنی براینکه دستور من بدست او رسیده است و او به آزادی امانتی که از آقای مهندس بازرگان سراغ داریم ایشان هرچه زودتر قضیه را حاج دائمی برای هماهنگی در امر تصمیمگیری بیاده میشود.

استاندار کردستان درپاسخ به سئوال خبرنگار اطلاعات گفت : ما تاکنون نتوانسته‌ام به‌مرجعی که پاسداران‌ما به مریوان اعزام داشته تماس بگیرم ونظر کلی ایشان را بفهمیم اسوا نمی‌توانم اعلام کنم که اعزام پاسداران به مریوان منتفی‌بوده است یا خیر.

لیست اعضای شورای انقلاب همچنان محرمانه است

بعد از ظهرامروز اولین‌جلسه مشترک اعضای هیات دولت واعضای نماینده شورای‌انقلاب تشکیل میشود .

ترکیب تشکیل این جلسه که بدنبال آئین برمن بنده مراکز تصمیم گیری و جلوگیری از تفرق آرا انجام میشود ، در پیام هفتگی مهندس بازرگان نخست‌وزیر اعلام شد برابراساس این ترکیب که مورد تصویب امام نیز قرار گرفته‌بودای شورای انقلاب وارد دولت شده ومسئولیت را قبول وکار اجرائی نیز بعهده گرفته‌است این گروه از اعضای شورای انقلاب که وارد دولت شده‌اند عبارتند از: هاشمی رفسنجانی وکیل مجلس در آمور،وزارت کشور، سید علی خامنه‌ای در وزارت دفاع ، دکتر باهنرمد وزارت آموزش و پرورش، نیز دکتر بنی‌صدر در امورمالی و اقتصادی‌کمیتی‌مدد آبادیش وشرکت مهده گرفتن‌مسئولیت دولتی عذر خواست. مرحومدنا امروز این خبراز سوی‌دو‌فنیان نیز دکتر بنی‌صدر، آقای رجائی وزارت بافی بلند. وی میان مورد بادآور شد: آنچه مسلم است چنین از وزیران به عضویت در شورای انقلاب در آمدند همچنین هنانطور یک تائید شده اند از اعضای شورای انقلاب به کابینه راه یافتند و این امر بخاطرسولت در امر تصمیمگیری در تصویب لوایح انجام گرفته است .

مهندس کتیرائی گفت: مافیلا در آمدند همچنین هنانطور یک تائید شده اند از اعضای شورای انقلاب به کابینه راه یافتند و این امر بخاطرسولت در امر تصمیمگیری در تصویب لوایح انجام گرفته است .

مهندس کتیرائی گفت: مافیلا در آمدند همچنین هنانطور یک تائید شده اند از اعضای شورای انقلاب به کابینه راه یافتند و این امر بخاطرسولت در امر تصمیمگیری در تصویب لوایح انجام گرفته است .

وزیر - دکتر ناصر میناچی وزیر ارشاد ملی - هاشم میناچیان وزیر کشور (نام هر پنجم هنوز اعلام نشده است).

از سوی دیگر گفته شد که یکی از آیات عظام که مرتکب جدید شورای انقلاب شرکت داشتند رجای مرحوم آیت‌الله مطهری که شهید شد، شرکت نمیکند.

اظهارات کتیرائی

مهندس کتیرائی وزیر مسکن و شهرسازی نیز در مورد مصوبات در شورای انقلاب خبرنگار ماگفت شورای‌انقلاب یک کمیسیون محرمانه است و شرکت کنندگان در امورمالی و اقتصادی‌کمیتی‌مدد آبادیش دولتی عذر خواست. مرحومدنا امروز این خبراز سوی‌دو‌فنیان نیز دکتر بنی‌صدر، آقای رجائی وزارت بافی بلند. وی میان مورد بادآور شد: آنچه مسلم است چنین از وزیران به عضویت در شورای انقلاب در آمدند همچنین هنانطور یک تائید شده اند از اعضای شورای انقلاب به کابینه راه یافتند و این امر بخاطرسولت در امر تصمیمگیری در تصویب لوایح انجام گرفته است .

مهندس کتیرائی گفت: مافیلا