16 FEB 1983

جمهوری اسلامی
ارگان حزب جمهوری اسلامی
۱۲ صفحه
چهارشنبه ۲۷ بهمن ۱۳۶۱
۱۴۰۳ جمادی‌الاول شماره ۱۰۷۹ - سال چهارم
تکشماره ۲۰ ریال

با آتش خلبانان تیزپرواز و یگان پدافند نیروی هوائی ارتش جمهوری اسلامی ایران:

۲ جنگنده دیگر دشمن در منطقه عملیاتی «والفجر» سرنگون شد

تشکیلات گروهکهای کومله و دموکرات در بانه از هم پاشید

● نبرد در منطقه زیبدات عراق شدت گرفت

● با آتش توپخانه سنگین قوای اسلام قسمتی از تاسیسات و ساختمانهای پادگان عنب عراق منهدم شد.

● با حمله مجاهدین مسلمان عراقی به شهر بازار ٤ یعنی به هلاکت رسیدند و اسلحه‌های آنان به غنیمت انقلابیون مسلمان عراقی درآمد.

● گزارشی از مناطق آزاد شده در عملیات والفجر در صفحه۲

توسط سازمان پژوهشهای علمی و صنعتی:

برجستگان علم و صنعت کشور معرفی شدند

● در مسابقات انتخاب برجستگان علم و صنعت حدود ۱۵۰ طرح از سراسر کشور شرکت داده شده بود. در صفحه۹

در پیروی از پیام ۲۲ بهمن ۶۱ امام امت

شورای عالی قضائی گزارش فعالیت‌های خود را منتشر کرد

● شورای عالی قضائی در جهت اجرای فقه عمومی اسلامی قوانین متعددی مشتمل بر ۲۴۸۲ ماده تهیه نموده که بعضی مورد تصویب قرار گرفته و برخی مراحل تصویب را می‌گذرانند.

● شورای عالی قضائی موفق به تهیه و تصویب ۳۵۰ ماده در جهت تحول و ادارهٔ زندانها شده که در حال اجرا می‌باشد.

● قوهٔ قضائیه با گسترش تشکیلاتی به منظور تعمیم عدالت جهت تصدی امر قضا در دادسراها و دادگاهها، نیاز شدید به فضلا و دانشمندان تربیت یافته در حوزه‌های علمیه و دانشکده‌های حقوقی دارد. در صفحه۱۲

رئیس جمهور در دیدار با ورزشکاران باستانی شهر مشهد:

ملت ما احتیاج به کشتی دارد پیروزی ارجمندی است

ویژگی ورزش باستانی پیوند آن با ایمان است در صفحه۱۲

از سوی ستاد پیگیری فرمان امام:

هیأت بدوی بازسازی وزارت کشاورزی و هیأت بازسازی نیروی انسانی آموزش و پرورش هرمزگان منحل شد

در صفحه۱۲

رئیس مجلس در دیدار با جمعی از فرماندهان سپاه پاسداران انقلاب اسلامی منطقه:

تشکیل گردانهای احتیاط قدس نشانه‌ای از اعتماد مردم به ارتش است

امیدواریم در ششمین سال انقلاب شاهد مملکتی بدون جنگ، تروریسم و بدون هرج و مرجهای اقتصادی باشیم. در صفحه۹

رزمندگان تازه نفس ۳۰ شهر دیگر عازم جبهه نبرد شدند

● ۱۳۰۰ امداد گر از اصفهان یاری برادران رزمنده خویش شتافتند

امت حزب‌الله، با چشمی پر از اشک شوق بنا دعا و فریادهای الله‌اکبر شان، قهرمانان کربلا و قدس را به گرمی بدرقه نمودند. در صفحه٤

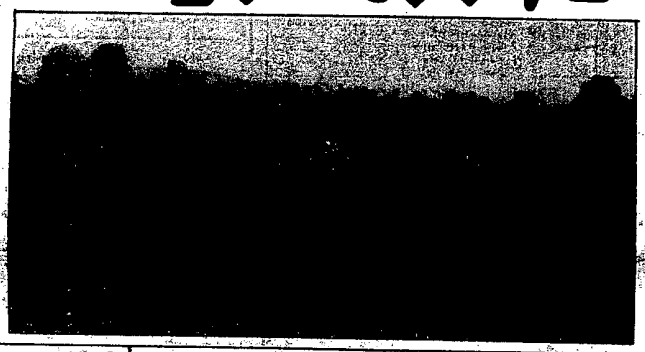

سرمقاله

ضالین

بامخاطبان امام -۵

بسم‌الله الرحمن الرحیم

«امریکا، از جهالت و غرور و بلندپروازی صدام استفاده کرده ولو ژاله هجوم به ایران واداشت..... و صدام بدبخت پیش خود حساب کرده بود. ژاندارمی منطقه و سرداری بزرگ قادسیه را در مغز پوک خود می‌پروراند و آنچه نمی‌دانست و نخواهد فهمید قدرت اسلام بزرگ وجان بازی سربازان فداکار اسلام بود و در اثر این جهالت و حماقت خود را در دامی افکند که هیچ قدرتی نمیتواند او را نجات دهد».

از پیام امام خمینی- ۲۲ بهمن ۶۱

دیروز، نوشتیم که در میان مخاطبان پیام ۲۲ بهمن امام، دو طایفه از گمراهان وجود دارند که تاکنون توانسته‌اند به خود آیند و دست از خیانتهائی که می‌کنند برمدارند. در باره طایفه اول که محتکران و گرانفروشانند و از مصادیق بارز «مغضوب علیهم» می‌باشند، دیروز مطالبی نوشتیم. اکنون، نوبت طایفه دیگر است که مناسب‌ترین عنوان برای آنان «ضالین» است.

در تفسیر سوره حمد، در اینکه مقصود از «ضالین» کیانند، مفسرین می‌گویند: مقصود از «ضالین»، نصارای نافرمان هستند. کسانی که به تعبیر قرآن کریم، نه تنها خود گمراه شدند، بلکه بسیاری از مردم را نیز گمراه کردند (قال یا اهل الکتاب لاتغلوا فی دینکم غیرالحق ولاتتبعوا اهواء قوم قدضلوا من قبل واضلوا کثیرا و ضلوا عن سواءالسبیل- سوره مائده آیه ۷۷).

برخی از مفسرین بزرگ قرآن در توضیح جمله «غیرالمغضوب علیهم ولاالضالین» از سوره حمد می‌گویند: اینطور نیست که «مغضوب علیهم» یهودان یهودیان نافرمان به معنای «ضالین» نبودن آنان و «ضالین» بودن نصارای نافرمان به معنای «مغضوب علیهم» نبودن آنان باشد، بلکه هر کدام از این دو طایفه علاوه بر آنکه صفت مخصوص خود را دارد از صفت آن دیگری هم برخوردار است. یعنی یهودیان نافرمان در عین حال که «مغضوب علیهم» هستند «ضالین» هم هستند و نصارای نافرمان هم در عین حال که «ضالین» هستند، مغضوب علیهم هم هستند.

نتیجه آنکه، هر کس چه یهودی، چه مسیحی، چه مسلمان و چه دیگران وقتی اهل صراط مستقیم الهی نشد طبعا اهل ضلالت است و کسانی که در زمره «ضالین» قرار دارند مورد غضب و سخط خدا نیز هستند.

در شرایط کنونی جهان، مصادیق اصلی «مغضوب علیهم» و «ضالین» یعنی یهودیان نافرمان و نصارای نافرمان دست به دست یکدیگر داده و علاوه بر آنکه خود گمراهند بسیاری از مردم جهان را نیز به گمراهی و دوری از راه راست کشانده‌اند (فضلوا من قبل واضلوا کثیرا و ضلوا عن سواء السبیل). درحال حاضر، همه بدبختی‌ها و نکبت‌ها و سیه‌روزیهائی که دامنگیر انسانیت میباشد، از ناحیه شیطان بزرگ آمریکای جهانخوار و صهیونیسم بین‌المللی نشأت دیده شده است. ضلع دیگر استکبار جهانی که اردوگاه شرق وجهان باصطلاح سوسیالیسم او در واقع سوسیال

بقیه در صفحه۱۲

تاریخ برگزاری کنکور سراسری دانشگاه آزاد اسلامی اعلام شد

● ۳۲ هزار داوطلب در این آزمون شرکت کرده‌اند در صفحه۱۱

مراسم شب هفت شهید سیدمرتضی هاشمیان روز جمعه برگزار میشود

الذین آمنوا وهاجروا و جاهدوافی سبیل‌الله باموالهم و انفسهم اعظم درجه عندالله واولئک هم الفائزون

هر قطره خون شهید چهره انقلاب اسلامیمان را روشنتر میکند. (آیت‌الله منتظری)

به مناسبت شهادت افتخارآفرین شهید سیدمرتضی هاشمیان، پیوسته دیگری از خط خونین حسن (ع) که در عرصه نبرد حق علیه باطل، با ایثار خون پاکش در راه وصال یار به دیار ابدیت شتافت، مراسم شب هفت آن شهید روز جمعه ۶۱/۱۱/۲۹ برمزارش در بهشت زهرا برقرار میگردد.

ضمنا وسیله اتاب و ذهاب ساعت ۲ بعدازظهر در مسجد امام حسین (ع) واقع در شهر ری، پل سیمان، خیابان شهدا آماده حرکت میباشد. روانش شاد و راهش پررهرو باد.

قابل توجه ناشرین و چایخانه‌داران

بدین وسیله باطلاع میرساند عده‌ای از ناشرین محترم، بدون کسب اجازه از دفتر انتشارات اسلامی کتب منتشره‌ای را که توسط این دفتر سرمایه‌گذاری شده مورد عکسبرداری وتکثیر قرارداده و بدینوسیله از بیت‌المال سوءاستفاده نموده‌اند و یا از آرم این دفتر با تغییراتی در آن بنفع خود استفاده تبلیغاتی نموده‌اند لذا از همهٔ آنها درخواست میشود قبل از آنکه از طریق مراجع قانونی اقدام گردد خود از این کارها صرفنظر نمایند، و بدانند که روزی حلال تنها از طریق مشروع و حلال بدست میآید.

دفتر انتشارات اسلامی وابسته به جامعه مدرسین حوزه علمیه قم

جشن سالگرد انقلاب در مسجد فیروزآبادی شهری

درچنین روز فرخنده‌ای (۲۲بهمن) حق برباطل وجنود رحمانی برقوای شیطان وحزب اشله بسرطاغوت و طاغوتیان غلبه نمود:

امام خمینی

صف درب و پنجره ساز و کاتال ساز و لوله کش و اعضاء شرکتهای تعاونی تهیه و توزیع آهنکاران شهرستان ری- درب و پنجره سازان اسلامشهر وشهر ورامین بخش مرکزی ورامین، فرچک، پلشت، پیشوا، رباط کریم، علیشاه عومی، رودهن، دماوند، کرج، شمیران، تهران، وکاتال‌سازان ورامین درتاریخ ۶۱/۱۱/۲۱ طی گردهمائی جشن باشکوهی به مناسبت آغاز پنجمین سالگرد پیروزی انقلاب اسلامی درمسجد فیروزآبادی شهری باحضور وسخنرانی فرماندار محترم شهرستان ری وچندتن ازمقامات شهری و سخنرانی حضرت حجت‌الاسلام شاه‌آبادی نماینده محترم مجلس شورای اسلامی برگزار گردید درپایان قطعنامه شش مادهای ذیل باتکبیرهای گوینده کلیه اعضای تعاونی‌های فوق مورد تصویب قرارگرفت.

۱- بفرموده امام عزیزمان برای چندمین بارپشتیبانی همه جانبه خود رازقانون اساسی (این خونبهای شهدای انقلاب) مجلس شورای اسلامی ریاست جمهور ودولت جمهوری اسلامی اعلام میداریم.

۲- درآمد دوروز خودرا که ازطرف مسئولین تعاونی‌ها تعیین میگردد برای کمک به رزمندگان جبهه‌های حق علیه باطل اختصاص میدهیم.

۳- جهت اعزام به مناطق که احتیاج به بازسازی دارند اعلام آمادگی بمنظالیم تامثت محکمی بردهان استکبار جهانی بکوبیم.

٤- ماتوانائی‌های تهیه و توزیع مواد اولیه بازوجود کمبودها بحاسب اقتصادی مسائل جنگ کمبود امکانات و علیرغم تمام کارشکنیها توانسته‌ایم باکمک خود اصناف کنترل نرخ و توزیع راعهده‌دارشویم بعدا کمیسیونی رادرجهت تحقق بخشیدن به اصل ٤٤ قانون اساسی بعمل آوریم و ازدولت نقاضای تقویت تعاونی‌های صنعتی سازندگان و تولید کنندگان ورعایت اصل ازتولید به مصرف رادارید.

۵- ازوزارت بازرگانی تقاضا داریم که مواد اولیه و اجناس موردنیاز تعاونی‌هارامستقیما کمافی‌السابق دراختیارمان قراردهند.

٦- مخالفت خودرابا این روش که مواد اولیه مارابه اصن فروشان تحویل دهند ومانیاز خودرازآنها تامین نمائیم اعلام میداریم و ازمقامات مسئول خواستارسید گی به این موضوع هستیم.

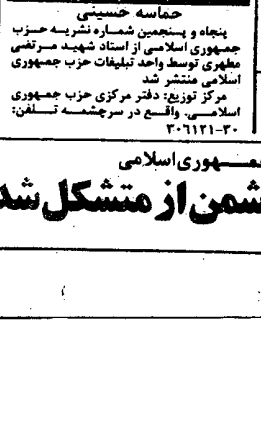

حماسه حسینی

پنجاه و پنجمین شماره نشریه حزب جمهوری اسلامی از استاد شهید مرتضی مطهری توسط واحد تبلیغات حزب جمهوری اسلامی منتشر شد

مرکز توزیع: دفتر مرکزی حزب جمهوری اسلامی- واقع در سرچشمه تلفن: ۳۰۶۱۲۱-۳۰

بسمه تعالی

۳۱۹۰۰ م- الف

(یک سازمان دولتی احتیاج به ساختمانی حدود ٤۰۰ اطاق با تأسیسات کامل دارد ۸۹۷۱۷۳۰ ۸۹۹۲٤٤- ۸۹۹۲۵۵ از ساعت ۸ الی ١٤)

بسمه تعالی

قابل توجه شرکاء کارخانه یخ صنعتی آبادان دراحمد آباد

بدینوسیله باطلاع شرکاء کارخانه یخ صنعتی آبادان واقع درخیابان یک احمدآباد این شهرستان میرساند که حداکثر ظرف مدت یکماه ازتاریخ نشراین آگهی جهت روشن‌نمودن وضع سهم‌الشرکه خود به بنیاد مستضعفان آبادان یاقهوازمراجعه نمایند.

بنیاد مستضعفان آبادان

عملکرد مرکز تهیه و توزیع فلزات و بازار سیاه حلب درج در صفحه نیازمندیها

شرکت مجتمع صنعتی نیز پکرس واقع در خرم‌آباد جاده خرم آباد - اندیمشک کیلومتر ۲ صندوق پستی ۱۳۱ آمادگی خود را جهت ساخت‌سوله - مخزن- پل- درپوشهای سد و کلیه قطعات فلزی اعلام میدارد و برای تنظیم قرار داد به امرس خلیق مراجعه یا با شماره تلفنهای ۷۰۱۸ یا ۷۰۱۰ تماس گرفته شود.

بسمه تعالی

قابل توجه کلیه پزشکان و بیمارستانها درج در صفحه ۲

اطلاعیه شرکت تعاونی تهیه وتوزیع صنف آهنسازان تهران وحومه

ورق سفید و روغنی آماده تحویل شرح در صفحه نیازمندیها

اطلاعیه دانشگاه شهید بهشتی (ملی)

پیرو آگهی استخدام در دانشکده پزشکی شرح در صفحه ۲

اعلام موجودیت هیئت تجدید نظر بر بازسازی نیروی انسانی وزارت نفت در صفحه ۲

بسمه تعالی

آگهی حراج

فرش

بنیاد مستضعفان

بخش فروش بنیاد هر هفته روزهای پنجشنبه از ساعت ۲/۵ تا ٦ بعدازظهر فرشهای خود را به معرض حراج میگذارد خریداران بایستی مبلغ یکصد هزار ریال بعنوان ودیعه به بانک ملت شعبه نمایشگاه پرداخت و کارت شرکت درحراج دریافت نمایند.

نشانی: اتوبان شهید دکتر چمران جنب لونافارک غرب غربی نمایشگاههای بین‌المللی

بمناسبت ۲۹ بهمن سالروز تأسیس حزب جمهوری اسلامی

باید متشکل باشید، تشکلی قوی و نیرومند، زیرا دشمن از متشکل شدن شما می‌ترسد

شهید مظلوم آیت‌الله بهشتی

GD001217

جمهوری اسلامی

ارگان حزب جمهوری اسلامی

صفحه ۱۲

روزنامه سیاسی- اجتماعی صبح

صاحب‌امتیاز- سیدعلی خامنه‌ای

کد پستی ۱۱۴۴۴- خیابان سعدی جنوبی- شماره ۵۷۱- صندوق پستی ۲۱۳۰

۱۸-۳۰۶۱۱۱

تلکس فارسی ۲۱۶۰۴۵

Telex 214240

چهارشنبه ۲۷ بهمن ۱۳۶۱-۲ جمادی‌الاول ۱۴۰۳- شماره ۱۰۷۹- سال چهارم

ساعت شرعی

اذان ظهر- ساعت ۱۲ و ۱۸ دقیقه و ۲۶ ثانیه

غروب آفتاب- ساعت ۱۷ و ۴۶ دقیقه و ۱۸ ثانیه

اذان مغرب- آفتاب ساعت ۱۸ و ۶ دقیقه و ۴۳ ثانیه

اذان صبح- فردا ساعت ۵ و ۱۷ دقیقه و ۲۶ ثانیه

طلوع آفتاب- فردا ساعت ۶ و ۴۹ دقیقه و ۵۷ ثانیه

استخراج از مرکز تقویم دانشگاه تهران

«چاپ از مؤسسه کیهان»

۲۸۳- قال رسول الله صلی الله علیه و آله و سلم:

خیر العبادة احمیها (ربح الصالحات)

بهترین «عبادت» ها آنست که «پنهانتر» است

امروز، در بستر تاریخ

چهارشنبه ۲۷ بهمن=۲ جمادی‌الاولی= ۱۶ فوریه

۲ جمادی‌الاولی ۳۹۱ هـ ق (۱۰۰۰ م): ابوالحسن محمدالبن اسحق کسائی مروزی، از شاعران شهیر و مادر سده‌های چهارم و پنجم هجری بدرود حیات گفت.

کسائی مروزی که اغلب وخگویه بهر خوانده میشود، گذشته ازاینکه در اوایل کار شاعری مدائح وزیر ساصاحبی و محمود غزنوی بود، ولی قصاید شیوائی در بند وافسرز وحکمت نیز دارد که اغلب دارای معانی فلسفی است. او که در تو صیف و ایراد تشبیهات مبتدا است تأثیر کلامی ریبغی بر سر ناصر خسرو قبادیانی شاعر آزاده و معروف داشته است.

مروزی در ۲۷ شوال سال ۳۴۱ قمری چشم بجهان گشوده بود.

۱۶ فوریه ۱۹۴۰ م (۱۳۵۹ هـ ش): درجریان جنگهای نخستین سود بین‌المللی، بابرهای جنگی انگلیس آبهای ساحلی کشور نروژ را مورد حملات خویش قرار دادند.

۱۶ فوریه ۱۹۴۳ (۱۳۶۲ هـ ق): نبرد «کلوبال کانال» که از سردهای معروف وخونین آروپا و آمریکا بود با شکست زاپنی‌ها پایان یافت درابن نبرد ۷۰۰۰ زاپنی و ۴۰۰۰ آمریکائی کشته شدند. این سود مجموعا شعله بدارا کشید.

۲۷ بهمن ۱۳۶۰ هـ ش (۴۰۳ هـ ق): بدنبال درخواستهای مکرر جمهوری اسلامی ایران در مورد ملاقات خانوادهای اسرا، رژیم جمهوبستی حاکم برعراق از ان بدلایل واهی و بهانه تراشی‌های مختلف امتناع کرده و از پیدیرش این پیشنهاد باشکال و عناوین مختلف طفره رفت. نمایندگان سازمان صلیب‌سرخ بین‌المللی این پیشنهاد جمهوری اسلامی ایران را، درتاریخ جنگهای جهان بیسابقه توصیف نمود.

۱۶ فوریه ۱۹۶۵ م (۱۳۴۵ هـ ش): به مرد سیاهپوست آمریکائی و یک زن سفیدپوست کانادائی محروم و مستعمد که از بیماتی، استثمار و اعتنال حاکم بر جامعهٔ آمریکا به ستوه آمده بودند، قصد متلاشی کردن جمعیت آزادی، رنگ آزادی و جمعیت پاشگری را داشتند که توسط پلیس فاشیست آمریکا بازداشت شدند.

پیامهای تبریک سران کشورهای جهان به حضور

به دنبال ارسال پیامهای تبریک و شادباش از سوی روسا و شخصیتهای برجسته کشورهای جهان خطاب به آقای سیدعلی خامنه‌ای رئیس‌جمهور کشورمان به مناسبت ۲۲ بهمن سالروز پیروزی شکوهمند انقلاب‌اسلامی ایران پیامهای دیگری از طرف روسای کشورهای جمهوری دموکراتیک خلق یمن، لاائوس، گینه دانگی کنگو، ملی مردم لاوو و جمهوری خلق چین، پاکستان، کاناتا، استرالیا، جمهوری سوسیالیست فدراتیو یوگسلاوی، جمهوری فیدرال بسیرب، جمهوری خلق مولدوان، کنیا، جمهوری دموکراتیک خلق سومالی، اندونزی، جمهوری دموکراتیک خلق لائوس، جمهوری اتحاد جماهیر شوروی سوسیالیستی، کوبا، جمهوری دموکراتیک آلمان آلبانی، هند، اینتاپا و هنگری، دیمرکل سازمان کنفرانس اسلامی به مناسبت ۲۲ بهمن به حضور رئیس جمهور کشورمان ارسال شد.

دیدار با نخست‌وزیر

جانگیری از پیروزی آن که میتواند الگویی برای مسلمانان کشورهای دیگر جهان واقع شود سخن گرفت وبین برادران اهل سنت و شیعه شعارگه و اختلاف ایجاد نشاید اما گذشت چهار سال از پیروزی انقلاب اسلامی و حضور برادران و خواهران کرد همدوش با سایر اقشار در تمامی تحولات نقش دهنده شکست سخن گرفت وبین برادران اهل سنت و شیعه شعارگه و اختلاف ایجاد نشاید اما گذشت چهار سال از پیروزی انقلاب اسلامی و حضور برادران و خواهران کرد همدوش با سایر اقشار در تمامی تحولات نقش دهنده شکست توطئه‌های استعمار گران و ایادی عاملینان سیه‌بخت و ما تمین دستور بزرگ را تجربه‌ای برای سیستم به جنبشهای اسلامی برای اعمال شیوهٔ دیدار کرد.

بگزارش خبرگزاری جمهوری اسلامی در این دیدار آقای موسوی با تاکید بر اسلامیت بودن انقلاب و خرامی که ابرقدرتها و قدرتهای سوزگ از انقلاب دارند گفت ابرقدرتها برای مبارزه با انقلاب اسلامی و اعمال‌های شورای رحمانیت و کمیته و شورای شهر سروان به اتفاق آقایان ملا احمد بهرامی و نازی زاده معاینه کان مردم پاوه و سیرجان در مجلس شورای اسلامی بعد از ظهر دیروز با آقای میر حسین موسوی نخست وزیر دیدار کردند.

بگزارش خبرگزاری جمهوری اسلامی در این دیدار آقای موسوی با تاکید بر اسلامیت بودن انقلاب و خرامی که ابرقدرتها و قدرتهای سوزگ از انقلاب دارند گفت ابرقدرتها برای مبارزه با انقلاب اسلامی و

ضالین

بقیه از صفحه اول

امپریالیسم) را در بر می‌گیرد نیز زائیده افکار چند مسیحی زاده و یهودی‌زاده نافرمان است که توسط دیگر هم مسلکانشان و بخش دیگری از مردم جهان را به تباهی کشانده است.

حتی اگر در منطقه خاورمیانه طاغوتها و طاغوتهمدانی مانند شاه و قابوس و فهد وحسن و حسین وحسنی پیدا می‌شوند و هجوم غده‌های سرطانی به جان ملتهای مسلمان میافتند، سرنخ اصلی قضایا به دست همان نصاری نافرمان است که در واشنگتن و لندن و پاریس به توطئه چینی مشغولند. اگر در بغداد بعثی‌ها روی کار میایند و مردم عراق را به خاک وخون می‌کشند و با هجوم دهمشانشان به شهرها و روستاهای ایران اسلامی آنهمه جنایت میافریدند، ریشه آنها به میشل عفلق مسیونیست که از طایفه یهودیان نافرمان است میرسد. والاگر یک مشت دلوروپست بی‌حیثیت دوره‌گرد فلسطین را غصب و مردم مسلمان آن سرزمین مقدس را آواره می‌کنند و در دریاسین و کفر قاسم حمام خون براه میاندازند و در اردوگاههای صبرا، و شتیلا قتل‌عام می‌کنند و لبنان مظلوم را زیر چکمه‌های خودویران می‌نمایند، به این جهت است که آنها از طایفه یهودیان نافرمانند و از سوی نصارای نافرمان حمایت شده می‌شوند. در هر نقطه از جهان امروز از آسیا گرفته تا آفریقا واز اروپا گرفته تا امریکا و امریکای لاتین و الفیالوسیه هر جا هر ظلمی و هر جنایتی رخ می‌دهد ریشه به همین دو طایفه نافرمان (مسعوب علیهم و ضالین) میرساند.

مساله جنگ تحمیلی عفلقی‌ها بر جمهوری اسلامی ایران و دشمنی‌هائی که از سوی حکام حاکم منطقه نسبت به انقلاب اسلامی بعمل می‌آید نیز ریشه در شیطنت‌های همین دو طایفه «مسعوب علیهم و ضالین» دارد. طبیعی است که ما از این دو طایفه نمی‌توانیم انتظاری جز آزمن افروزی و اغوا و فریبکاری داشته باشیم ولی آنچه جای تاسف است جهل بیش از حد حکام منطقه است. درست است که حکام منطقه با علم و آگاهی نسبت به راه خائنانه‌ای که میروند به دشمنی علیه جمهوری اسلامی ایران برخاسته‌اند. ولی متاگهمیکه عمق قضیه بررسی شود نتیجه این است که این بیچارها همه این کارها را از روی جهلشان انجام می‌دهند. زیرا این واقعیت را نتوانسته‌اند درک کنند که سرانجام روزی فرا خواهد رسید که اربابشان هم در برابر طوفان برخاسته از جوشش انقلابی ملتهای مسلمان دوام نخواهند آورد و در چنان روزی دیگر کسی به داد آنها نخواهد رسید. آنها هنوز معنای این جمله پرمغز امام را در نیافته‌اند که فرمود: «صدام... آنچه میدانست و نخواهد فهمید قدرت اسلام بزرگ و حال بازی سربازان فداکار اسلام بود و در اثر این جهالت و حماقت خود را در دامی افکند که هیچ قدرتی نمیتواند او را نجات دهد.»

اینهمه جهالت که حکام منطقه دچار آن شده‌اند، هیچ علتی جز دوری و بی‌خبری آنها از عظمت اسلام وقدرت ایمان به خدا ندارد. ظلم بزرگتر این است که اینان با کنترلی که بر روی سوقهای تبلیغاتی دارند هرگز به ملتهای مسلمان منطقه اجازه نمی‌دهند از واقعیتها مطلع شوند. زیرا آگاهی ملتها را بزرگترین خطر برای خود میدانند. ایمان اگر طالب سعادت دنیای خود هم باشند به مصلحتشان است دست از قدرتهای شیطانی بردارند و نگذارند آنها بیش از پیش به گمراه کردن مردم و دور کردن آنها از صراط‌مستقیم الهی بپردازند. قطعا اگر اینان روزی دست از قدرتهای شیطانی بردارند و به آغوش ملتهای خود برگردند، هم سعادت دنیا و هم سعادت آخرتشان تامین خواهد بود.

با اینهمه، حکام منطقه وارباباشان باید بدانند که اکنون فصل بیداری ملتهای مسلمان است. اکنون اراده خدای قادر منان بر نصرت ملتهای مسلمان تعلق گرفته است. اکنون نوبت سیه‌روزی قلدران و زورگویان و سلطه‌جویان است. وین سربازان اسلامند که به برکت بازوان پرتوانشان و با اتکاء به ایمانشان به خدای قادر، همه معادلات سیاسی و نظامی و اقتصادی حاکم بر جهان را بر هم زده پیش از این به طاغیان اجازه طغیان و به «ضالین» اجازه گمراه کردن خلق خدا را نخواهند داد.

خوبست همه «ضالین» به دعوت رهبر ارجمند انقلاب اسلامی که حز غیر و صلاح همگان چیز دیگری را جستجو نمی‌کند پاسخ مثبت بدهند و پیش از این به خلق خدا و به خود ظلم نکنند که عاقبت کار ظالمان چه در این جهان و چه در آن جهان تباهی و عذاب است.

در اینجا با استمداد از جملات زیبا و پرمعنای امام که در قسمت پایانی پیامشان آمده خدای بزرگ را اینهتکه از قلب پاک این بنده مغرب و این عبد صالح بر خاسته است میخوانیم. باشد تا دعایمان مقرون اجابت گردد:

«... بار الها: این جوانان سلحشور ما را که با عشق به جمال تو و به امید و عنایت و حمایت تو به دشمن متجاوز... شجاعانه تاختند و صفهای آنان را شکستند و با جنگ نامتعادل که یکطرف تا دندان مسلح و از ساز و برگ جنگی و آرایش حربی و کمکهای بی‌پایان شرق و غرب و منطقه برخوردار بود و طرف دیگر مسلمانانی پاکدامن و سرخیرانی عاشق پیشه و سلحشورانی وارسته و پیوسته به تو با قدرت هو مارمیت اذرمیت و لکن‌الله رمی» در هر ناحیه از ایران به اسارت دسته جمعی و غنیمتهای بسیار در هم کوبیده و به خواری و مذلت کشاندند واز کشور خود بیرون راندند و کمکهای شرق و غرب را به هیچ شمردند، خداوندا ایمان را به رحمت واسعه خود غریق فرما و به پیروزی نهائی برسان و شهیدان آنان را با شهدای صدراسلام در کنار پیامبر عالیمقام محشور فرما و به همسران و خواهران و برادران و نزدیکان آنان صبر و عزت مرحمت کن و به ملت ایران که موجب سرافرازی اسلام در جهان گردید و کشور نمونه‌ای ساخت که امید است پرتو خورشید آسای آن بر مشارق ارض و مغارب آن بتابد و مستضعفان تحت ستم جهان را بر منکران پیروزی دهد.انشاءالله قدرت ده...»

مراسم شهادت محمد شورگشتی فردا برگزار میشود

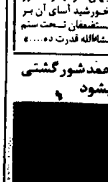

شهید محمد شورگشتی

شهید نظرمحمد به وحدالله (امام خمینی)

بمناسبت سومین روزشهادت برادرشهید محمدعلی شورگشتی که درجبهه‌های حق علیه باطل شرکت کرد و به خیل شهدای ایران اسلامی پیوست را گرامی میداریم. بهمین مناسبت مجلس ختمی از ساعت ۱ الی ۳ بعدازظهر روزپنجشنبه فردا سوم ۶۱/۱۱/۲۸ در مسجد پیکانی شهر ایران ناسیونال برگزار است و سپس سرمزار شهید درامامزاده محمد واقع درحصارک قرج حاضر خواهیم شد.

مسجدین در روزجمعه ۶۱/۱۱/۲۹ ساعت ۵ بعدازظهر

درجلسه اخیر ستاد پیگیری فرمان امام:

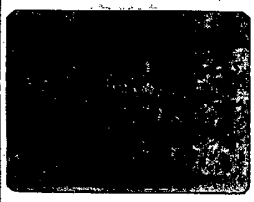

ستاد مرکزی پیگیری فرمان امام دیشب باحضور رئیس دیوان‌عالی کشور و نخست‌وزیر تشکیل جلسه داد: دراین نشست ابتدا گزارش هیئت پیگیری تهران مطرح گردید و به چند پرونده رسیدگی شد. سپس سرانساس سرسری شکایات درسود هیئت سدوی بازسازی دروازه کشاورزی، ستاد پیگیری فرمان امام این هیئت را به علت عدم رعایت ضوابط قانون بازسازی درتشکیل هیئت سدوی و عدم رعایت موازین قانونی بازسازی محل اعلام کرد و آرای این هیئت مرا ی رسیدگی و تعیین تکلیف نهایی به دیوان عدالت اداری ارجاع شد. همچنین هیئت پیگیری اعزامی بسه استان کنور و دیگر قسمتها نیاز شدید به همکاری عشایل وداشتندمدای که درخصوص عملیه وداشتندمدای حقوق تسریت یافته آماده‌گی خود را جهت همکاری با عاملاندارای سازمان توپس قضائی اعلام نمایند دارد. شورای عالی قضائی اسدوار است موافذرایی را که در اجرای امر حضرت امام به انجام این واجب کفائی قیام کرده‌اند، پیروزی در سلک ۲۵۰ مفر فقها سرانساس بررسی شکایات درسود هیئت بازسازی سوروی اساسی آموزش و پرورش استان هرمزگان این هیئت به علت تجسس در مسائل خصوصی و احوال اشخاص و ارتکاب خلاف شرع و هتک حیثیت افراد سجل و سوروده جهت رسیدگی به حرائم ارتکابی به دادسرای عمومی ارجاع گردید و صغیر شدنافذار. که ایکوه را جانب هیئت بازسازی ما آنان مرحوم شده است با اعاده حیثیت سه خدمت بازخواسته شود. در این جلسه همچنین چند گزارش و پرونده دیگر از سوی هیئت پیگیری استان هرمزگان مورد رسیدگی قرار گرفت و سخنی از افراد که نخلفات آنرا در ستاد مطرح گردید، جهت ادای توضیحات و اتخاذ تصمیم نهایی درباره آنها به ستاد فرا خوانده شدند.

در پیروی از پیام ۲۲ بهمن ۶۱ امام امت

عملکرد شورای عالی قضائی اعلام شد

در رابطه با پیام ۲۲ بهمن ماه ۱۳۶۱ رهبر انقلاب و بنیانگذار جمهوری اسلامی ایران امروز ازسوی شورایعالی قضائی اطلاعیه‌ای بدین شرح انتشار یافت:

بسمه تعالی

پیرو فرمان واحتیاطی سوم ۲۲ بهمن ۱۳۶۱ حضرت امام خمینی رهبر انقلاب و بنیانگذار جمهوری اسلامی ایران مبارزه زیر جهت اطلاع امت مسلمان و اقدام سرادران مسئول اعلام میشود:

۱- قوه قضائیه که حامی صیانت حقوق افراد وحامیه مسلمین و عهدخدار طرح واعمال قضای اسلامی است تاگرشن تدکیلاتی مسطور تسمیم عملات جهت تسدی امر قضا در دادسراها وداد گاههای کیفری، حقوقی، مدنی حامی، انقلاب، دیوان عالی کشور، دیوان عدالت اداری، سازمان بازرسی کل کشور و مدیر کل قضائی ارتش بافت آماده‌گی خود را جهت همکاری با عاملاندارای سازمان توپس قضائی اعلام نماید دارد.

۲- شورای عالی قضائی درجهت اجرای فقه فعی اسلامی قوانین و مقررات مستندی که مستنتل مر ۲۴۸۲ ماده تهیه سوده که بعض آنها مظهر قانون راجع به مجازات اسلامی، قانون حدود قصاص، قانون دیات، قانون تعزیرات، قانون اصلاح آئین دادرسی کیفری به تصویب مجلس شورای اسلامی رسیده و درحال اجرا است وبعض دیگر نظیر قانون آئین دادرسی مدنی، آئین دادرسی کیفری، قانون تجارت، سفته قسانون تعزیرات، قانون ثبت، قانون سردفتران و لوایح متعدد دیگر مراحل تصویب را میگذراند مجمعین شورای عالی قضائی توفیق یافت تا در جهت تحول چهره رهنامها وادارم رهنامها آئین‌نامه امور رهنامها وموسسات تسامی ومرسومی و اساسنامه ایحصهای حمایت رهنامهای آئین‌نامه کمیسیون عمو وبیحتوگی راحصا در ۲۵۰ ماده تهیه و تصویب نماید که بیش از یکسال است درحال اجرا میباشد. ضمن تقدیر از مجلس محترم شورای اسلامی که درتصویب قوانین قضائی بهایت سماعدت را سودهاند و توقع تسریع بیشتر در بررسی و سیر مراحل قانونی لوایح قضائی از عموم نمایندگان اندیشمندان وحقوقدانان که عصر انقلاب را برای احیا واعمال حقوق اسلامی وتنمیم عدالت اجتماعی برپایه سوزین شرع اقدس اسلام چنین فرصتی مبارک مغتنم میدانند تقاضا داریم طرحهای قانونی ونظرات و پیشنهادها و نیز انتقادات خود را به لوایح تصویبی جهت بررسی استفاده به اداره کل قضائی دادگستری واقع در خیابان شهید قرنی ارسال دارند.

۳- بدستور شورای عالی قضائی دادستان کل کشور اقدامات سوتری وسیله شورای سرپرستی زندانها وامور تامینی و تربیتی کشور و دادستانی کل انقلاب‌اسلامی درزمینه تنظیم وتنمیم زندانها وتناسبی رفاه زندانیان و توجه آموزش و پرورش و امر آموزش حرفه‌ای و فرهنگ اسلامی درمیان زندانیان سرنگر گشته بعمل آمده بعلاوه ایحصهای حمایت زندانیان درصورد بسهود وضع زندانها وتناسبی رفاه خانواده زندانیان باستفاده از خدمت سدکاران اجتماعی و کارشناسی که بیش از یکسال است بخدمت مسئولین‌مجازاتی پیوسته که باصرف اعتبارات قابل‌توجه درانجام این مسئولیتها موفقیت داشته‌اند.

شورای سرپرستی زندانها با بررسی‌های لازم طرحهای پیشنهاد سوده که درجهت عمو زندانیان ازآن استفاده شدهاند جمله این پیشنهادات فرمان عمو ۹ مادهای اخیر حضرت امام است که بمناسبت ۲۲ بهمن ابلاغ شد و درحال اجراست.

درخصوص سه ۶ فرمان سریع‌الیه شورای عالی قضائی درحال بررسی و تهیه طرح لازم جهت عموم محکومین و متهمین میباشد که حاصل اقدامات پس از حصول نتیجه به اطلاع خواهد رسید.

شورای عالی قضائی اسدوار است تاپایتگی اجرای اوامر الهی امام کبیر است را داشته درانجام وظایف الهی خود تحت نظارت آن مرجع و رهبر تاریخی توفیق یابد.

رئیس جمهور در دیدار با ورزشکاران باستانی شهر مشهد:

تاوقتی ملت از خودگذشتگی دارد پیروزی او حتمی است

ورزشکاران باستانی شهر مشهد پیش از ظهر دیروز با حجت‌الاسلام والمسلمین سیدعلی خامنه‌ای رئیس جمهوری دیدار کردند.

گزارش سرگزاری جمهوری اسلامی در این دیدار رئیس جمهوری با اشاره به شعر وزنه حاضرین و سکار گرفتن ورزش بعنوان اشتغالی در کنار مشاغل معمولی رندگی گفت: هیچ فردی را در میان ورزشکاران رشته‌های جدید ورزشی نمی‌توان پیدا کرد که علاقمندی و وفاداری وی به ورزش به اندازه علاقمندی شما ست بنه ورزش باستانی بلند خصوصیتی که در ذات و درون ورزش باستانی است پیوند این ورزش با عقائد دینی و اسلامی و مبارزه حجت‌الاسلام والمسلمین خامنه‌ای ضمن اشاره به اینکه دست غاصب قدرتمندان در روزبه گذشته صدای هرهنگی ملت، غصب و آلوده کرده بود اظهار داشت: صدای ورزش حماسه باستانی یک صدای عمومی - عما گشت و اعتاص امت است صدای امت را برانگیزد و بلند خدمت این حسوصیت بر ورش شما همان چیزی است که دنیا را بسا این ورزش بسوده بیدحد و شما سر باستانی آن را حفظ نمایید و با مظاهیر انقلاب برد یکی گسیه حجت‌الاسلام والمسلمین خامنه‌ای در ادامه سخنان خامنه‌ای خود افسوده: عملوهه تبلیغات رسانه‌های غربی علیه انقلاب اسلامی ایران مما کار وحرکت کرده و پیش رفتاییو و پیروزی انقلاب فرهنگ فکر و رفتار ما ست که گشته پارزشهای حاکم بر دهن ما تغییر کرده است رئیس جمهور افزود، آنچه امروز برای ما اهمیت دارد استگه تا وقتی این ملت از خود گذشتگی را سرتی خود حفظ کسرده است پیروزی و پیشرفت هسای پیاپی و مرحله به مرحله او قطعی و حتمی است. امروز حوادثی ما در جبهها اتفاقر افتر می‌آفریده و از جان گذشتگی میکند در جبهها سومه‌ماتی وجود دارد که در طول تاریخ سومه‌های ان که سوده است ایسها شاهدات دهنده پیروی است در این میان اگر ما دچار اختلاف شویم و هر کس برای خود چیزی بخواهد و دم سامی در پیش چشمان ما قرار بگیرد وضع ما همان وضع قدیم خواهد سود و پیشرفت ماندیل به شکست خواهد شد.

رئیس جمهوری با اشاره به اینکه بایستی سعی شود تا آنچه انجام میشجهم در دوسه اول سیرای پیشرفت انقلابمان باشد گفت: اگر مشاغل شخصی ما با منافع انقلاب تعارض پیدا کرد بایستی منافع شخصی خود را فدای منافع انقلاب کنیم و این تنها وسیله‌ای است که جامعه سطور یکنواخت میتواند این حرکت خود را ادامه دهد. نیروهای فعال ما امروز خوشبختانه در میدان کار - تلاش- تولید و ابتکار به جائی رسیده‌اند که در هیچ مشاغل و تقدیر میباشد ما بشتیبانی چنین ملت فداکاری که در میدان سازنده گی - تولید- جهاد- و دفاع از ناموس انقلاب درهردو میدان‌حاضر به فداکاری است میتوانیم در مجامعه سیاسیهای جهانی قوی ومحکم برخود و کشور ما را که پیام شجاعتی به جهانیان برسانیم و علیرغم همه کمکهائی که به رژیم رودوال عراق میکرد تا جنگ را روز به روز از سقوط حتمی برهانند ولی هیچگاه از اینها واقعیت را تغییر نخواهد داد و مانع حمله جنگ نظامی مانند جبهه جنگ سیاسی و اقتصادی با کنال قدرت و با انتکال به خداوند در مقابل ابعادی سلطه‌های سترگ و بخصوص متحدان امریکا در منطقه خواهیم ایستاد.

رئیس جمهوری در پایان به رسدگاب اسلام و کسانیکه جبهه‌های را پشتیبانی می‌نمایند توصیه کرد که شاندرد کی نکنند و آن کار و خدمتی را انجام ندهند که از آنها توقع میرود و بگذارند که کار در زمان خود طبق برنامه و نقشه حساب شده‌ای که وجود دارد انجام گیرد.

در رابطه با پیام ۲۲ بهمن ماه ۱۳۶۱ رهبر انقلاب و بنیانگذار جمهوری اسلامی ایران امروز ازسوی شورایعالی قضائی اطلاعیه‌ای بدین شرح انتشار یافت:

بسمه تعالی

۲۲ بهمن ۱۳۶۱ حضرت امام خمینی رهبر انقلاب و بنیانگذار جمهوری اسلامی ایران مبارزه زیر جهت اطلاع امت مسلمان و

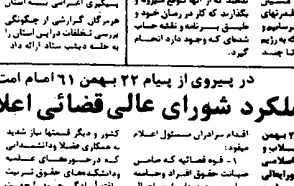

سانه‌ها، اطلاعیه‌ها - احزاب، جمعیتها، گروهها و...

پیام تبریک بمناسبت سالروز تاسیس حزب جمهوری‌اسلامی

فرویس فوراسیپس پیسمین سالروز تاسیس حزب جمهوری اسلامی، از سوی انجمن اسلامی بانک تجارت بدین مناسبت اطلاعیه‌ای انتشاریافت که درپیشتی از آن چنین آمده است:

تاسیس حزب جمهوری اسلامی در ۲۹ بهمن ۱۳۵۷ بدست توانای یاران باوفای امام متقاف ومعروف و بهی آزمنگ کوشتهای دیگری از رسالت عظیم این حزب خدائی است که بحمدالله بخوبی از عهده انجام آنها برآمده وخبود راخبارجنه دشمنان اسلام نموده است.

ممن تبریک و تهنیت به حضور امام عزیز و امت شهیدپرور ایران بمناسبت ۲۹ بهمن سالروز تاسیس حزب جمهوری اسلامی، توفیق روزافزون آنرا درجهت خدمت به اسلام و مسلمین و تحقق بخشیدن اهداف جمهوری اسلامی از خداوند تبارک وتعالی خواستاریم.

کمکهای نقدی و جنسی به جبهه‌های جنگ تحمیلی

از سوی سازمانها و انجمنهای اسلامی مختلف درابطه با کمکهای نقدی و جنسی کارکنان و کارگران متعهد به جبهه‌های جنگ تحمیلی اطلاعیه‌هائی منتشرشد. قسمتی از اطلاعیه‌های ذکرشده دراطلاعیه‌ها بدین شرح است:

شرکت گسترش مسکن- کارکنان دفتر مرکزی و کارگاههای پرندک و اصفهان- مبلغ ۱/۰۱۸/۳۰۲ ریال

کارکنان شرکت جنرال‌اسمبلی- مبلغ ۲۹۴/۹۶۰ ریال- اعداد یکروز حقوق ۳۴۴ نفر از کارگران و جمع‌آوری مقداری از اجناس موردنیاز جبهه‌ها

کارگران شرکت صنعتی چنرال- وجه نقد ۲/۰۵۲/۷۷۳ ریال

کارکنان کارخانجات شیشه میرال- یک روز حقوق مبلغ ۷۵۰/۰۰۰

کارگران عضو اتحادیه انجمنهای اسلامی گروه صنعتی کفش علی‌اکبرپرین- الوند- وجه نقد ۹۲۲/۲۷۲۰ ریال و مصدار قبال شوجهی کمکهای جنسی مورد نیاز رزمندگان

حساب جاری بانک سپه شعبه خیابان مخصوص کمک به جبهه‌های جنگ حق علیه باطل بالغ بر ۹۲۲۲/۲۹۴ ریال مدهای جنسی که توسط انجمن اسلامی کارکنان این بانک جمع‌آوری و طی چهارکاروان به جبهه‌ها ارسال گردیده است

● همچنین درمرحلهٔ مشترک سایبانه کارکنان و انجمن اسلامی کارگران کارخانهٔ بیرلاس روزپنجشنبه ۶۱/۱۱/۲۸ روز کمک به جبهه‌ها اعلام شد و کلیهٔ کارگران و کارکنان کارخانهٔ نیرلاس سر کارخودند خاطرشده تا تا حقوق خود بمناسبت پیروزی رزمندگان خدایانی جبهه مبدی رزمندگان تهیه و اهدانمایند.

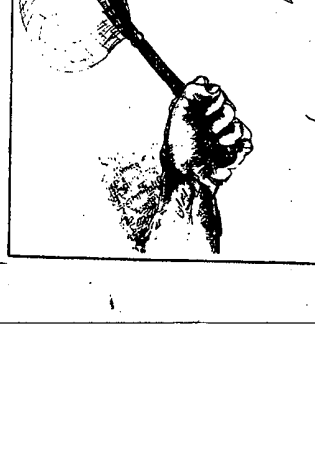

حاشیه نویس

قوی ترین استدلال عقلی!

حاشیه بویس اخیرا درحال آموختن روش‌های استدلالی وایجاد آنها وبراهین عقلی و نقلی است که حقیر کمک خواهد کرد تا ازاین طریق مطالب خود را بهتر وبا استدلال قویتر بیان کنم.

دراین گیرودارایجاب حیلی به دلایل عقلیه ونقلیه اهمیت میدهم ودرصدد یافتن عاقل ترین فرد هستم که بتواننده بهترین دلایل را برای توجیه کارهای خود بیان کنند. اخیراً بنده باین نکته اساسی پی بردم که مبارک رئیس رژیم مصراز منطقی‌ترین حکام درخاورمیانه است که میتواند به راحتی آسمان و ریسمان رابهم ببافد. ایشان در یک مصاحبه سخنوعاتی افاضه فرمودند و ضمن حمایت از خطمشی خارجی خود درزمینهٔ کمک تسلیحاتی به صدام اظهارات جالبی رابیان کردهاند که خیلی جالب توجه است و میتواند از زمرهٔ شاهکارهای جهانی درزمینه به کارگیری روشهای استدلالی محسوب شود.

ازنامبرده سئوال شده که چرادرجنگ عراق علیه ایران، دخالت کردهاید و برای صدام اسلحه فرستادهاید؟ نامبرده درپاسخ اظهار داشته است: زیرا ماوبدیم که این جنگ بدون دخالت ما به جائی نمیرسد و ممکن است قضایا به مرحلهٔ حساسی برسد و چون عراق یک کشور اسلامی و عرب است ولی ایران یک کشور اسلامی و غیر عرب است، درنتیجه برای ارسال تسلیحات به عراق، اقدام کردیم. به نظر جالب بویس علیرغم اینکه تمام رژیمهای منطقه درسکاربردن استدلالهای عقلی، مهارت دارند، مسا ایسهمه قضایا درخاورمیانه به قدری واضح است که حکام منطقه هیچ بهانهای برای توجیه کارخود ندارند وناچارند به این قبیل استدلالها متوسل شوند تا خیانت خود بسه مسلمانان راتوجیه کنند.(بخوانید تاجائیکه بتوانند!) چون همین عربهای غیرمتمدن بودند که درطول تجاوز و حملهٔ وحشیانهٔ درسالیان لبنان سکوت کردند و دست آخر وقتی کارازکارگذشت، بیانیههائی صادرکردند که این عملکرد اسرائیل ممکن است، زمینههای صلح را درمنطقه به مخاطره اندازد.

حواس پرت!

این اواخر صدام دست به کارهائی میزند که حاشیه نویس همه را به حساب حواس پرتی او میگذارد. او درحالیکه وضع خودش چندان مساعد نیست و حبر لحظه ممکن است به سر بروود، از آمریکائی‌ها دعوت کرده که کمکش کنند. اخیراً بنده بابن نکته اساسی پی بردم که مبارک رئیس رژیم مصراز منطقی‌ترین حکام درخاورمیانه است که میتواند به راحتی آسمان و ریسمان رابهم ببافد. ایشان درخطمشی خارجی خود درزمینهٔ کمک تسلیحاتی به صدام اظهارات جالبی رابیان کردهاند که خیلی جالب توجه است و میتواند از زمرهٔ شاهکارهای جهانی درزمینه به کارگیری روشهای استدلالی محسوب شود.

ازنامبرده سئوال شده که چرادرجنگ عراق علیه ایران، دخالت کردهاید و برای صدام اسلحه فرستادهاید؟ نامبرده درپاسخ اظهار داشته است: زیرا ماوبدیم که این جنگ بدون دخالت ما به جائی نمیرسد و ممکن است قضایا به مرحلهٔ حساسی برسد و چون عراق یک کشور اسلامی و عرب است ولی ایران یک کشور اسلامی و غیر عرب است، درنتیجه برای ارسال تسلیحات به عراق، اقدام کردیم. به نظر جالب بویس علیرغم اینکه تمام رژیمهای منطقه درسکاربردن استدلالهای عقلی، مهارت دارند، مسا ایسهمه قضایا درخاورمیانه به قدری واضح است که حکام منطقه هیچ بهانهای برای توجیه کارخود ندارند وناچارند به این قبیل استدلالها متوسل شوند تا خیانت خود بسه مسلمانان راتوجیه کنند.(بخوانید تاجائیکه بتوانند!) چون همین عربهای غیرمتمدن بودند که درطول تجاوز و حملهٔ وحشیانهٔ درسالیان لبنان سکوت کردند و دست آخر وقتی کارازکارگذشت، بیانیههائی صادرکردند که این عملکرد اسرائیل ممکن است، زمینههای صلح را درمنطقه به مخاطره اندازد.

حواس پرت!

این اواخر صدام دست به کارهائی میزند که حاشیه نویس همه را به حساب حواس پرتی او میگذارد. او درحالیکه وضع خودش چندان مساعد نیست و حبر لحظه ممکن است به سر بروود، از آمریکائی‌ها دعوت کرده که بیایند تا وقتی این ملت از خود گذشتگی را سرتی خود حفظ کسرده است پیروزی و پیشرفت هسای پیاپی و مرحله به مرحله او قطعی و حتمی است. امروز حوادثی ما در جبهها اتفاقر افتر می‌آفریده و از جان گذشتگی میکند در جبهها سومه‌ماتی وجود دارد که در طول تاریخ سومه‌های ان که سوده است ایسها شاهدات

روابط عمومی دانشگاه علم و صنعت ایران ازبرپره و سرگزاری جمهوری اسلامی خبر داد. آیت... العظمی منتظری طی حکمی حجت‌الاسلام حاج شیخ محمدمهدی قمیوسی را بسوان مسئول کمیته فرهنگ اسلامی دانشگاه علم و صنعت ایران تعیین کردند. متن حکم به این شرح است:

بسمه تعالی

جناب حجت‌الاسلام آقای حاج شیخ محمدمهدی قمیوسی دامت افاضاته بدسال مرحومت ستاد انقلاب فرهنگی و سلامه حجت‌الاسلام جناب آقای دکتر احمدی مقدمی است حسابهای مسئولیت کمیته فرهنگ اسلامی دانشگاه علم و صنعت تهران، بسپدیرید و مسمی تشکیل کلاسهای میان معارف اصیل اسلامی با استفاده از روحانیون آگاه امور برای با اصحیت دارد استگه تا وقتی این ملت از خود گذشتگی را سرتی خود حفظ کسرده است پیروزی و پیشرفت هسای پیاپی و مرحله به مرحله او قطعی و حتمی است. امروز حوادثی ما در جبهها اتفاقر افتر می‌آفریده و از جان گذشتگی میکند در جبهها سومه‌ماتی وجود دارد که در طول تاریخ سومه‌های ان که سوده است ایسها شاهدات