چگونه اسیر دموکراتها شدیم

جنازه پاسداران شهید باشکوه فراوان تشییع شد

* میلیونها تن در سراسر کشور خواستار قاطعیت در مجازات شدیدمهاجمان شدند.
* حجت‌الاسلام حاج سید احمد خمینی به‌نمایندگی از طرف امام دراین مراسم شرکت کرد
* به‌بادگان جلدیان وزاندارمری نقده حمله شد

دکتر بهزاد وزیردفاع:

درسرکوبی دمکراتها، راه‌حل سیاسی نبایدفراموش شود

فرماندهٔ پاسداران مهاباد:

تمام وسایل ارتباطی منطقه درکنترل دموکراتهاست

پاسداران مجروح، جزئیات فاجعه خونین سردشت را تشریح کردند:

سرلشکر شاکر در گفت و گوی اختصاصی با کیهان:

آغاز خلع سلاح و پاکسازی در منطقه بحرانی کردستان

۱۲ صفحه

کیهان

تکشماره ۱۵ ریال

چهارشنبه ۱۸ مهرماه ۱۳۵۸ — هیجدهم ذیقعده ۱۳۹۹ — شماره ۱۰۸۴۲

10 OCT 1979

سخنگوی سپاه پاسداران اصفهان:

پاسداران با بورژوازی حاکم بر بازار مبارزه می کنند

* با توطئه‌گران، لیبرالیزم، سرمایه‌داری وابسته و هرفرد سرسختانه مبارزه‌کنیم

صفحه ۱۱ (ستون نهم)

مدیرعامل بنیاد مسکن: با داشتن ۱۰۰،۰۰۰ هزار مربع زمین

بنیاد مستضعفین خانه‌های خالی را تا ۱۵۰ هزار تومان میخرد

صفحه ۱۱ (ستون هشتم)

توسط دو تن از اعضای دفتر مجاهد نستوه فاش شد:

جزئیات آخرین مذاکره آیت‌الله طالقانی با سفیر شوروی

صفحه ۱۱ (ستون دوم)

افشاگریهای محمد منتظری درباره رویدادهای ایران

صفحه آخر (ستون پنجم)

۵ هزار نفر نامزد انتخابات شورایهای شهر شدند

صفحه ۲ (ستون دوم)

دکتر ممکن در گفتگو با کیهان:

آیندگان با نام جدید منتشر می شود

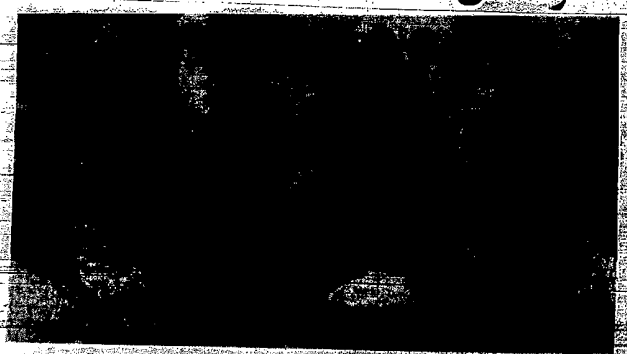

* مهاجمان با سلاح سنگین از چهارسو، بما حمله کردند

صفحه ۲ و ۳

* یکی از پاسداران: نمیخواستم زنده باشم و در چون غلتیدن همرزمان خود را ببینم

صفحه ۲ و ۳

* اسامی پاسداران شهید و اسیر در کیهان امروز

رئیس ستاد حمزه ارتش:

پاسداران شهید، بدون اطلاع پادگان حرکت کرده بودند

سرلشکر محمد حسن شاکر رئیس ستاد مشترک ارتش جمهوری اسلامی ایران در گفتگویی جزئیات حادثه‌ای را که منجر به شهادت بیش از ۵۳ تن از پاسداران انقلاب شد تشریح کرد. تیمسار شاکر گفت:

حرکت این پاسداران بدون اطلاع فرمانده پادگان سردشت صورت گرفت. قبلا قرار بود آنها به مانه بروند اما حرکت آنها بدون اطلاع صورت گرفته است. چون ساعت یک بامداد بود که حرکت کنند و تا طلوع تندی در محل باشند اما ساعت حدود ۱۰ صبح روز بعد پاسداران سردشت متوجه حرکت آنان شدند. علت حرکت پاسداران بدون اطلاع پادگان سردشت هنوز قابل ارزیابی نیست. حرکتشان پیش‌بینی نشده بود. حرکتشان پیش‌بینی نشده بود. حرکتشان پیش‌بینی نشده بود. حرکت کنند و بدون هیچگونه تماس با پادگان سردشت به آنها حمله می‌کنند. تمام مسیر از آنها در جریان بوده‌اند. حرکت می‌کنند و پادگان از حرکت آنها اطلاع نداشت. بعضی هم هنوز در محل هستند. حوادثی که در این جاده اتفاق افتاد بعد از حرکت آنها بوده است. بعضی از پاسداران در حال حرکت بودند که با حمله مهاجمان روبرو شدند. مهاجمان به پاسداران حمله کردند و پاسداران به آنها حمله می‌کنند. تمام مسیر از آنها در جریان بوده‌اند. مهاجمان به پاسداران سنگین و سبک حمله کردند و پاسداران از خود دفاع می‌کردند. پاسداران از خود دفاع می‌کردند. پاسداران از خود دفاع می‌کردند.

به موجب اصل ۸۴ اگر ولی امر شرایط امام خمینی را داشته باشد

ولی امر از طرف مجلس شورای ملی به مردم معرفی خواهد شد

دو جلسه مصر دیروز مجلس بررسی نهائی قانون اساسی که بریاست آیت‌الله بهشتی تشکیل شد چهار اصل دیگر از بیست‌ونوبن قانون اساسی به تصویب رسید قبل از آظهرو آیت‌الله بهشتی به اعمار و حوادث تلخی که در کردستان میرسد تأثرات و ضمن ابراز تأسف و تأثر نمایندگان مجلس خبرگان از این حوادث اظهار داشت امیدوارم هرچه زودتر کار بررسی قانون اساسی بپایان برسد و ما هرچه زودتر به ارائه آرامش اوضاع سی و کوشش خود را بکار ببریم. آیت‌الله بهشتی اینکه گروه پایان یافتن این حوادث جز بیاری و حمت همه برادران و خواهران این مامان میسر نخواهد شد و خواهانی که در این کشور کشته میشود بهر عنوان که باشد موجب تأثر ما خواهد بود. اولین اصلی که مصر دیروز بتصویب رسید اصل ۷۶ و ۷۷ بود که با ۶۱ رای موافق و ۲ رای ممتنع به تصویب رسید متن اصل مذکور باین شرح است.

اصل ۷۶ اصل مطلق کاملی قبلا اسلامی و همکاری در تهیه وایجاد هماهنگی در پیشرفت امور در واحدهای تولیدی، صنعتی و کشاورزی، ذخرهای مرکب از نمایندگان کارگران و دهقانان و دیگر کارکنان و همراهی در واحدهای آموزشی، اداری، خدماتی و بانک‌ها، شورا‌هائی مرکب از نمایندگان اعضای واحد تشکیل میشود چگونگی تشکیل شوراها و حدود وظایف و اختیارات آنها را قانون معین میکند.

متن اصل ۷۷ مکرر که با ۶۱ رای موافق ـ یک رای مخالف و ۸ رای ممتنع بتصویب رسید از این قرار است.

اصل ۷۷ تعیین شورایی بدون وجود شورای نگهبان اعتبار قانونی دارد ـ کار در شورا و تصویب اعتبارنامه نمایندگان و انتخاب ۶ نفر حقوقدانان اعضای شورای نگهبان ـ

متن اصل ۸۴ که با ۲۰ رای موافق در مقابل ۳ رای مخالف و ۱۰ رای ممتنع بتصویب رسید بدین شرح است.

اصل ۸۴ هنگام یکی از شرایط واجد شرایط مذکور در اصل پنجم این قانون از طرف اکثریت قاطع مردم به رهبری و رهبری شناخته شود باید شرایط مذکور در اصل ۷۶ و ۷۷ این قانون را نمایندگان